広報 No.2597
いたばし
11.4
令和５年・2023年
情報版
発行/板橋区　編集/広聴広報課　〒173-8501 板橋区板橋2-66-1　FAX 3579-2028（広聴広報課）https://www.city.itabashi.tokyo.jp/
区役所代表 ☎3964-1111

あなたしか　気づいてないかも
そのサイン

子育て中は、どなたでもイライラしたり、子どもと向き合うことがつらくなったりすることがあります。
児童虐待を防ぐには、周囲の支援が必要となりますので、みなさんのご協力をお願いします。

問　合　子ども家庭総合支援センター相談支援係☎5944－2373

11月はオレンジリボン・児童虐待防止推進キャンペーン月間

※オレンジリボン…児童虐待防止のシンボル

社会全体で児童虐待を防止しましょう

児童虐待の防止等に関する法律では、「親の子どもへの体罰禁止」などが盛り込まれています。また、子どもへの虐待・その他の疑いを発見した場合は、相談機関に通告することが法律で義務付けられています。国は、「愛の鞭（むち）ゼロ作戦」として、児童虐待のない社会の構築を通じて、すべての子どもが健やかに育つ社会の実現をめざしています。

また、都は、「保護者による体罰の禁止」「都民と保護者等の児童虐待への理解と協力」「虐待が疑われる場合の速やかな通告」などを条例で規定し、社会全体で子どもを虐待から守るための様々な取組を推進しています。

子育てに迷い・いらだち・不安を抱えていませんか

いい子に育って欲しい・子どもと良い関係を作りたいという気持ちがあるのに、「イライラして子どもに当たっては、後悔を繰り返している」「子どもがかわいいと思えない」「子育てがうまくいかず、自分を責めている」ということはありませんか。悩みがあるときは、自分の気持ちを伝えることや、解決の手立てを考えることが大切です。一人で悩まずにご相談ください。

みなさんの周りに心配な親子はいませんか

周りの方の「どうしたの？」「大丈夫？」の一言が、支援のきっかけになります。また、直接声をかけられなくても、「もしかして？」という思いを一人で抱えるのは大変です。そのようなときは、匿名で構いませんので、迷わず相談窓口にご連絡ください。

▶**相談窓口**

- **子ども家庭総合支援センター**…子どもなんでも相談☎0120－925－610(24時間)、児童相談所虐待対応ダイヤル☎189(24時間、一部のIP電話は利用不可)
- **LINE相談「親子のための相談LINE」**…右記二次元コードから登録(平日９時～23時、土曜・日曜・祝日は17時まで)

※緊急の場合は、110番通報をお願いします。※このほか、各健康福祉センター・各福祉事務所・各児童館などでも、子どもに関する相談を受け付けています。

解決策を一緒に考えます

子ども家庭総合支援センターでは、児童虐待の通告だけではなく、子育てに関する相談も受け付けています。児童福祉司・児童心理司などの専門職員が、親・子どものつらい状況をどのように解決していくかを一緒に考えます。また、必要なサービスを提供し、適切な相談機関を紹介します。相談の秘密は守られますので、安心してご相談ください。

「子どもへの虐待」とは

身体的虐待
- 殴る・蹴る・たたく・首を絞めるなどの暴力をふるう
- 激しく揺さぶる
- 戸外に締め出すなど

性的虐待
- 子どもへ性的行為をする・性的行為を見せる
- 子どもをポルノグラフィー(性的表現を含む作品)の被写体にする　など

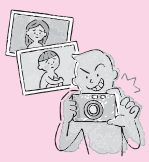

心理的虐待
- 無視する・脅迫する
- 拒否的な態度をとる
- 子どもの前で夫婦げんかをするなど

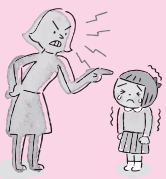

ネグレクト(育児放棄)
- 衣・食・住の世話をしない
- 病気・けがでも病院に連れて行かない
- 乳幼児を置いたまま外出する・車の中に放置する　など

※本来おとなが担う家事・家族の世話などを日常的に行っている子ども(ヤングケアラー)も、その子ども自身の権利が侵害されている可能性があります。

令和５年第４回区議会定例会の開会予定

区議会事務局議事係☎3579－2702

会議日程

- **11月**
  - 17日㈮　告示、議会運営委員会
  - 28日㈫・29日㈬　本会議（一般質問）
- **12月**
  - １日㈮　企画総務・区民環境・健康福祉委員会
  - ４日㈪　都市建設・文教児童委員会
  - ７日㈭　議会運営委員会
  - ８日㈮　ブランド戦略推進調査特別委員会、介護支援調査特別委員会
  - 11日㈪　災害対策調査特別委員会、ゼロカーボンシティ推進調査特別委員会
  - 13日㈬　議会運営委員会
  - 14日㈭　本会議

※10時から（議会運営委員会は13時から）。※本定例会中に審査を希望する請願・陳情の提出は、11月16日㈭15時まで受付。

インターネット中継を行います

本会議のインターネット中継（生中継・録画配信）は、区ホームページでご覧になれます。

新型コロナワクチンの接種を行っています

予約方法など詳しくは、接種券に同封しているお知らせをご覧ください。
▶**問**＝板橋区新型コロナワクチンコールセンター☎0120－985－252(９時～18時)