令和 8 年 11 月 20 日
防 災 危 機 管 理 課

いたばし防災＋アプリ
災害時被害報告機能体験ウィーク実施報告

1　概要

アプリには、災害時に発見した被害を写真とともに区へ被害報告できる機能があります。平常時は利用できない機能のため、有事に備え、区民のみなさまに、本機能の操作確認が行えるよう、体験期間を設けました。

2　体験期間

11 月 3 日(火)9 時～11 月 6 日(金)17 時

3　実施結果

体験期間中、62 件の被害報告をいただきました。

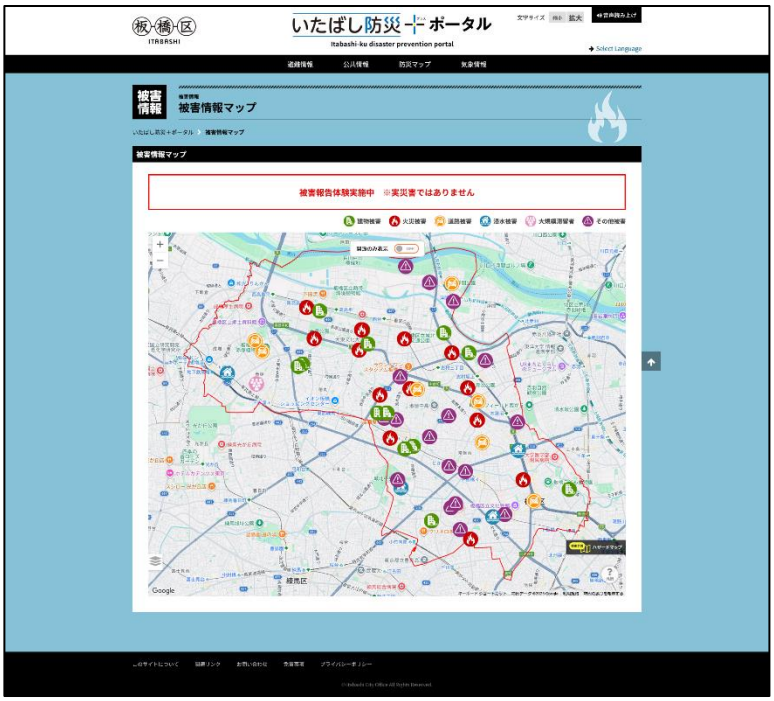

図１:いたばし防災＋ポータル
（被害情報マップ画面）



図２：いたばし防災＋アプリ
（被害情報マップ画面）

本体験は、区民のみなさまの機能体験だけでなく、区も業務フローを確認するなど、災害対応力のさらなる強化を図る機会となりました。

区民のみなさまから被害情報を収集することで、区は迅速な災害対応に活用し、多くの方に情報共有ができ、自助・共助活動の支援につながります。今後も、アプリの利用者増加だけでなく、操作方法の習熟にもつながる取り組みを進めていきます。